



F-17 **TERRENO PARA USO
HABITACIONAL**
Sup. 20,000 m²

A 150m de Periferico Manuel Berzunza
Mérida, Yucatán





**Superficie
20,000 m2**

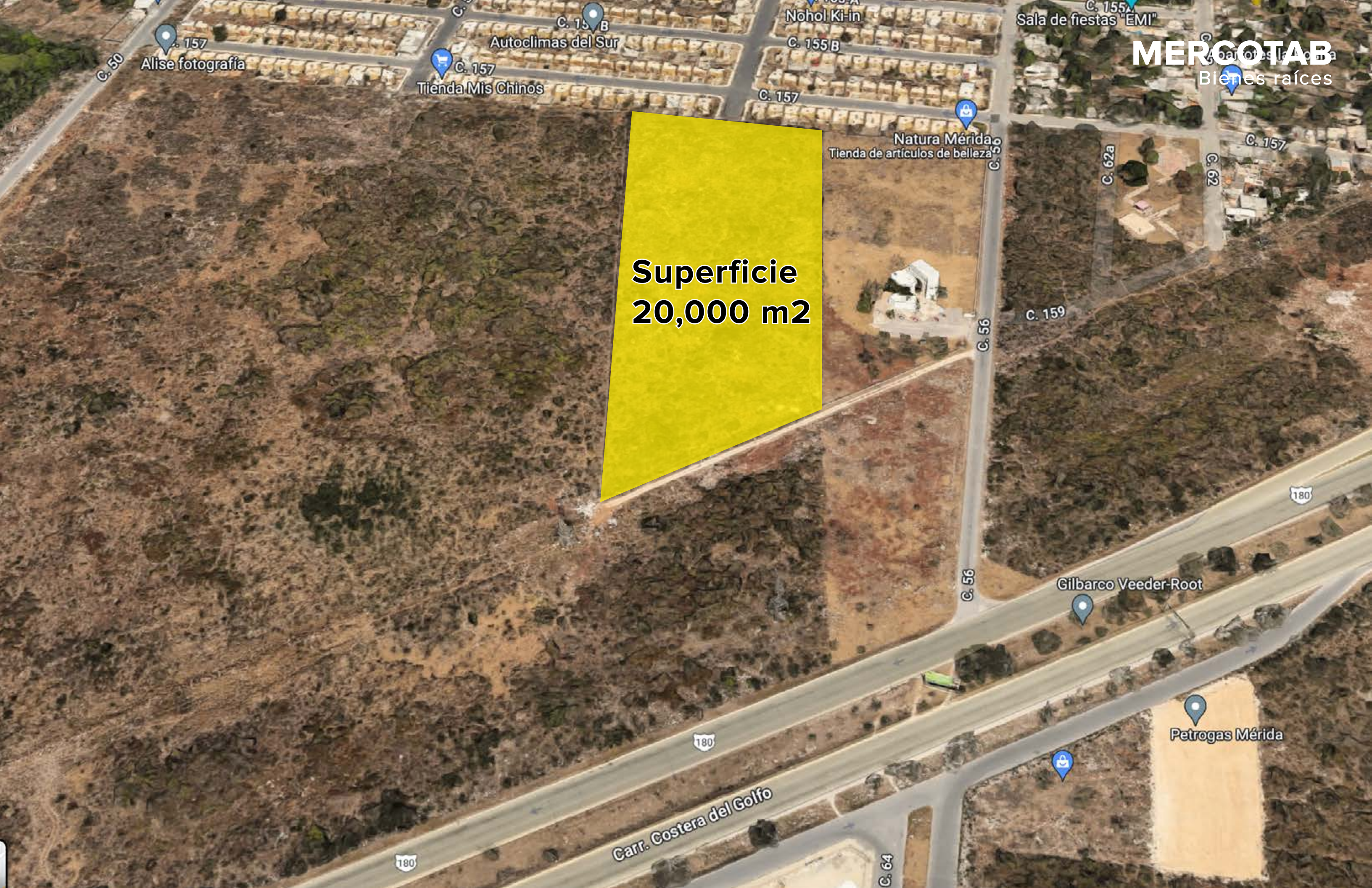

PLANO TERRENO

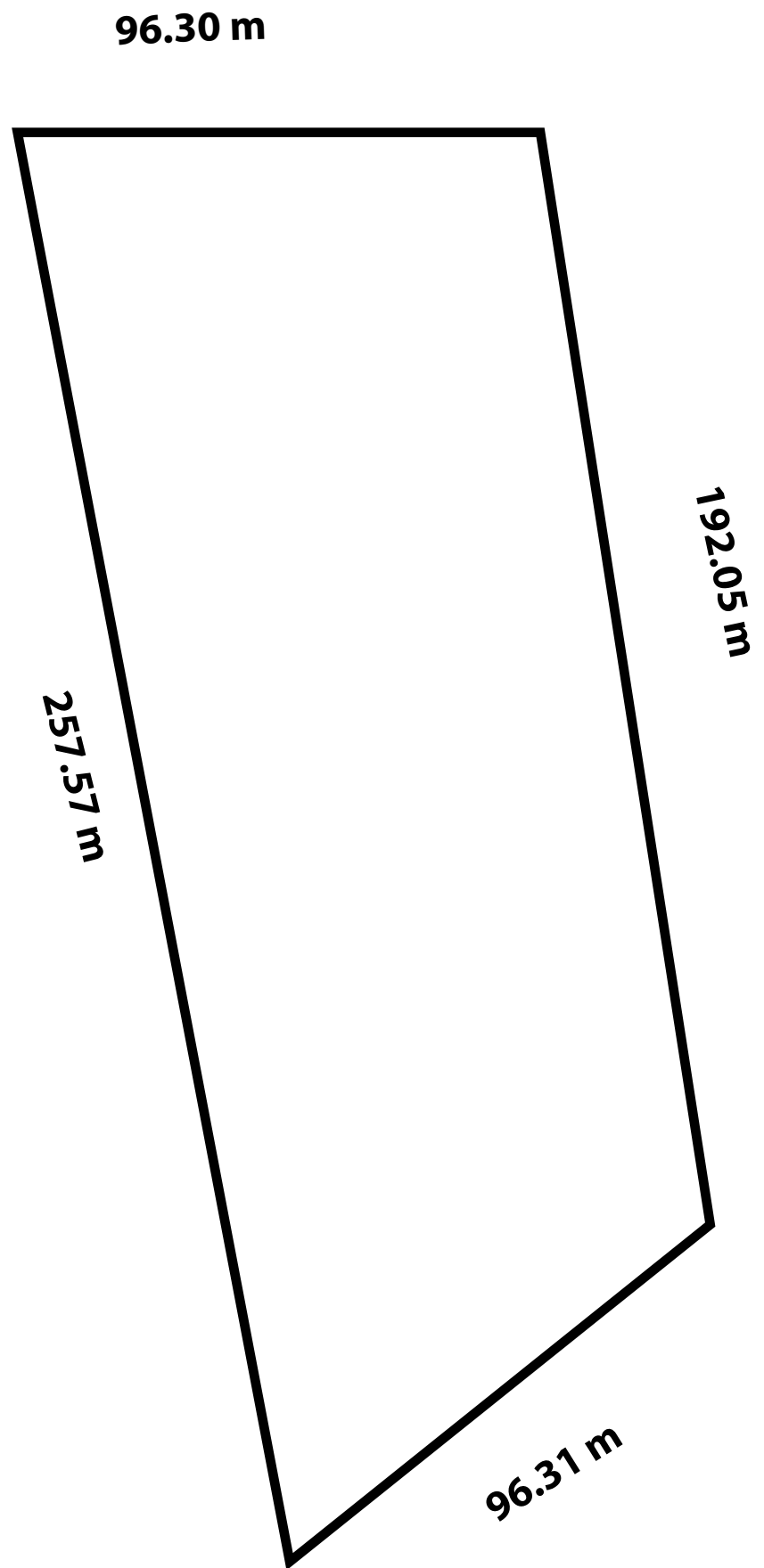

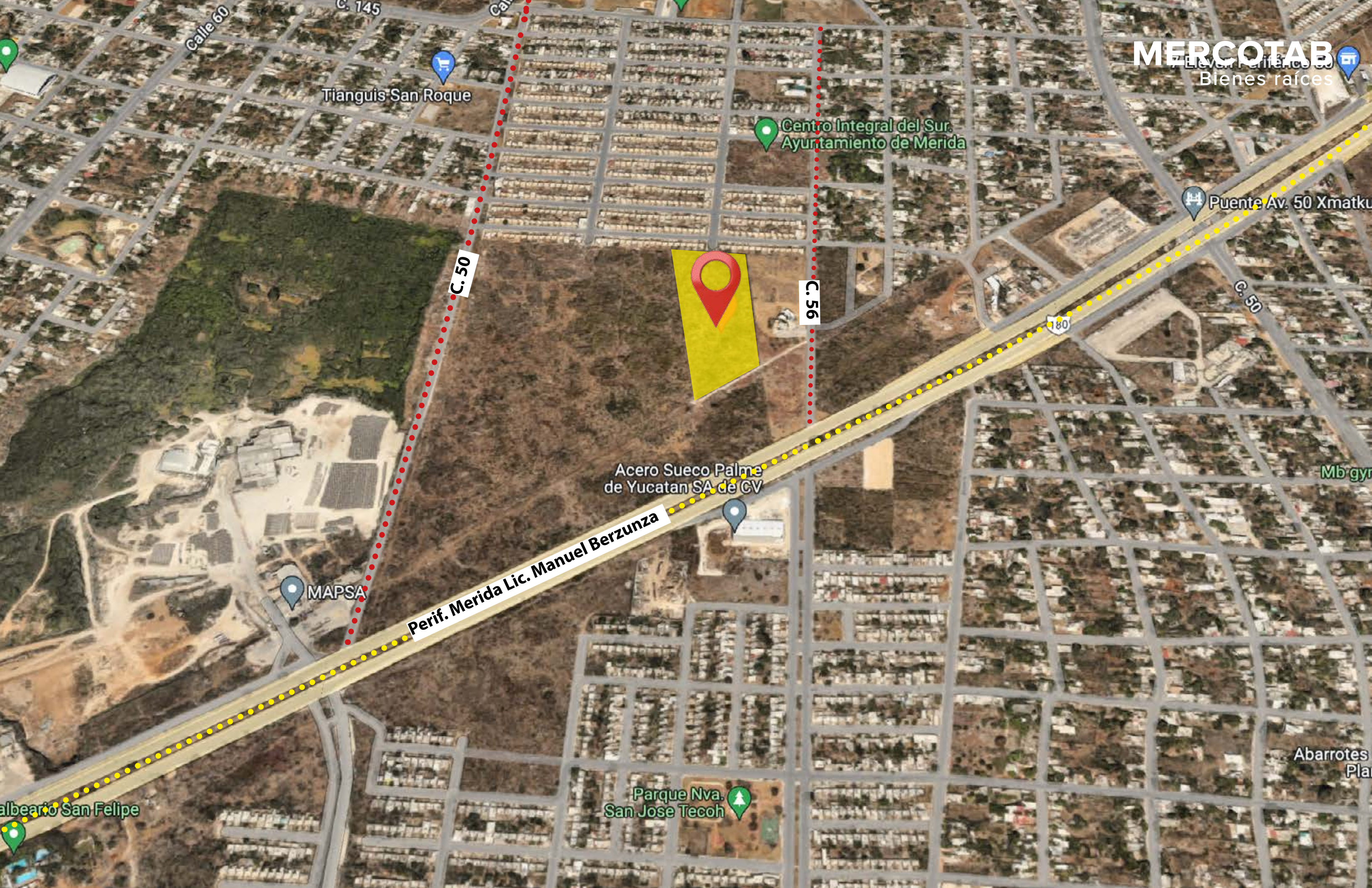

Tianguis San Roque

Centro Integral del Sur.
Ayuntamiento de Merida

Puente Av. 50 Xmatku

C. 50

C. 56

Acero Sueco Palme
de Yucatan SA de CV

Perif. Merida Lic. Manuel Berzunza

MAPSA

Parque Nva.
San Jose Tecoh

albario San Felipe

Abarrotes
Plat

Ubicación

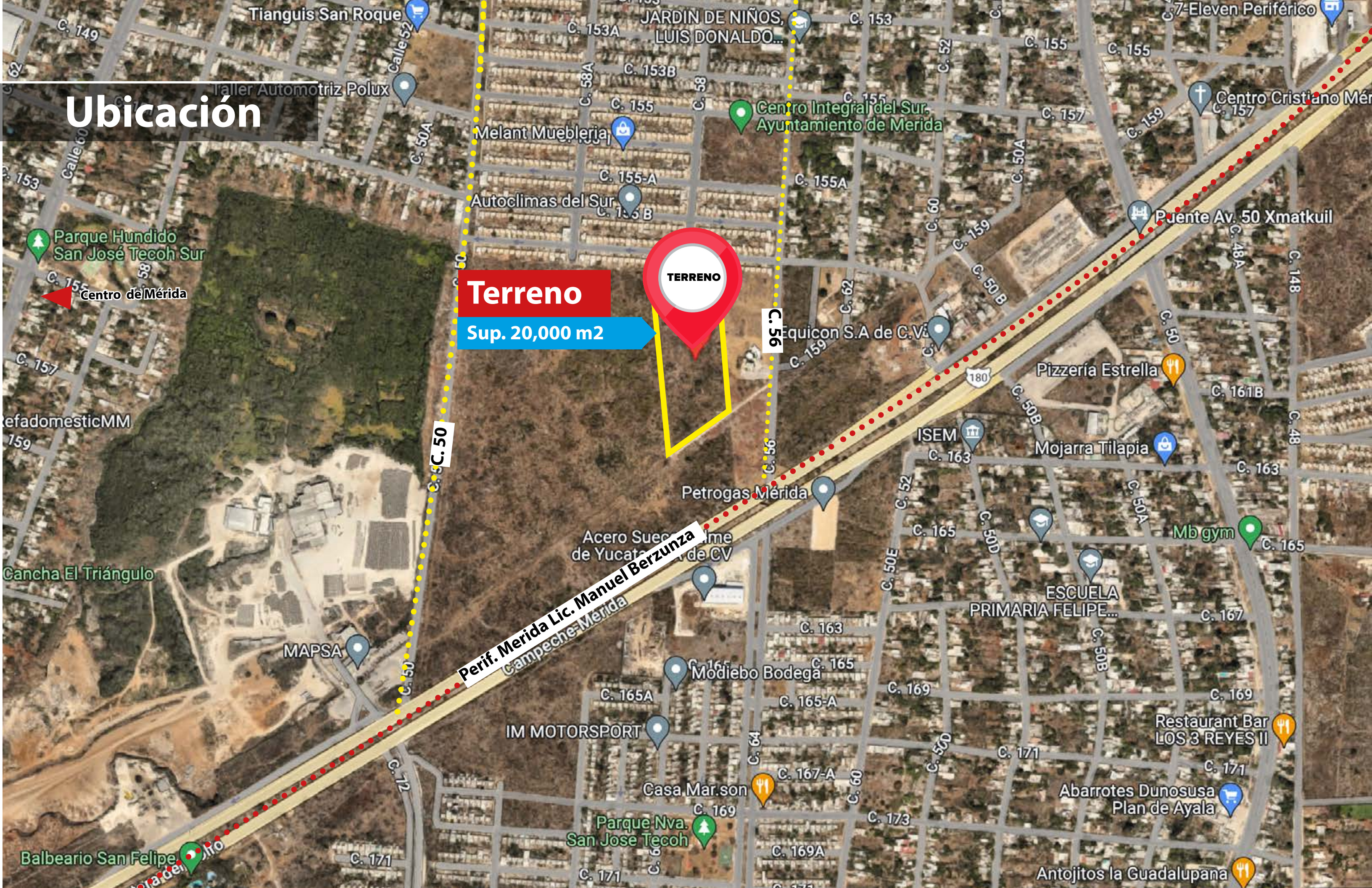

Terreno

Sup. 20,000 m²

TERRENO

Perif. Merida Lic. Manuel Berzunza

Parque Hundido San José Tecoh Sur
Centro de Mérida

Centro Integral del Sur, Ayuntamiento de Mérida

Pizzería Estrella

Mojarra Tilapia

Mb gym

ESCUELA PRIMARIA FELIPE...

Restaurant Bar LOS 3 REYES II

Abarrotes Dunosusa Plan de Ayala

Antojitos la Guadalupana

Parque Nva. San José Tecoh

Casa Mar.son

IM MOTORSPORT

Modiebo Bodega

Petrogas Mérida

Acero Sued...
de Yucata...
de CV

ISEM

Pizzería Estrella

Puente Av. 50 Xmatkuil

Equicon S.A de C.V.

Autoclimas del Sur

Melant Mueblería

JARDIN DE NIÑOS, LUIS DONALDO...

Tianguis San Roque

Taller Automotriz Polux

7-Eleven Periférico

Centro Cristiano Mérida

Balneario San Felipe

Cancha El Triángulo

efadomesticMM

Centro de Mérida

Parque Hundido San José Tecoh Sur

Ubicación

Ubicación

Terreno

Sup. 20,000 m²

TERRENO

Click para ver el mapa

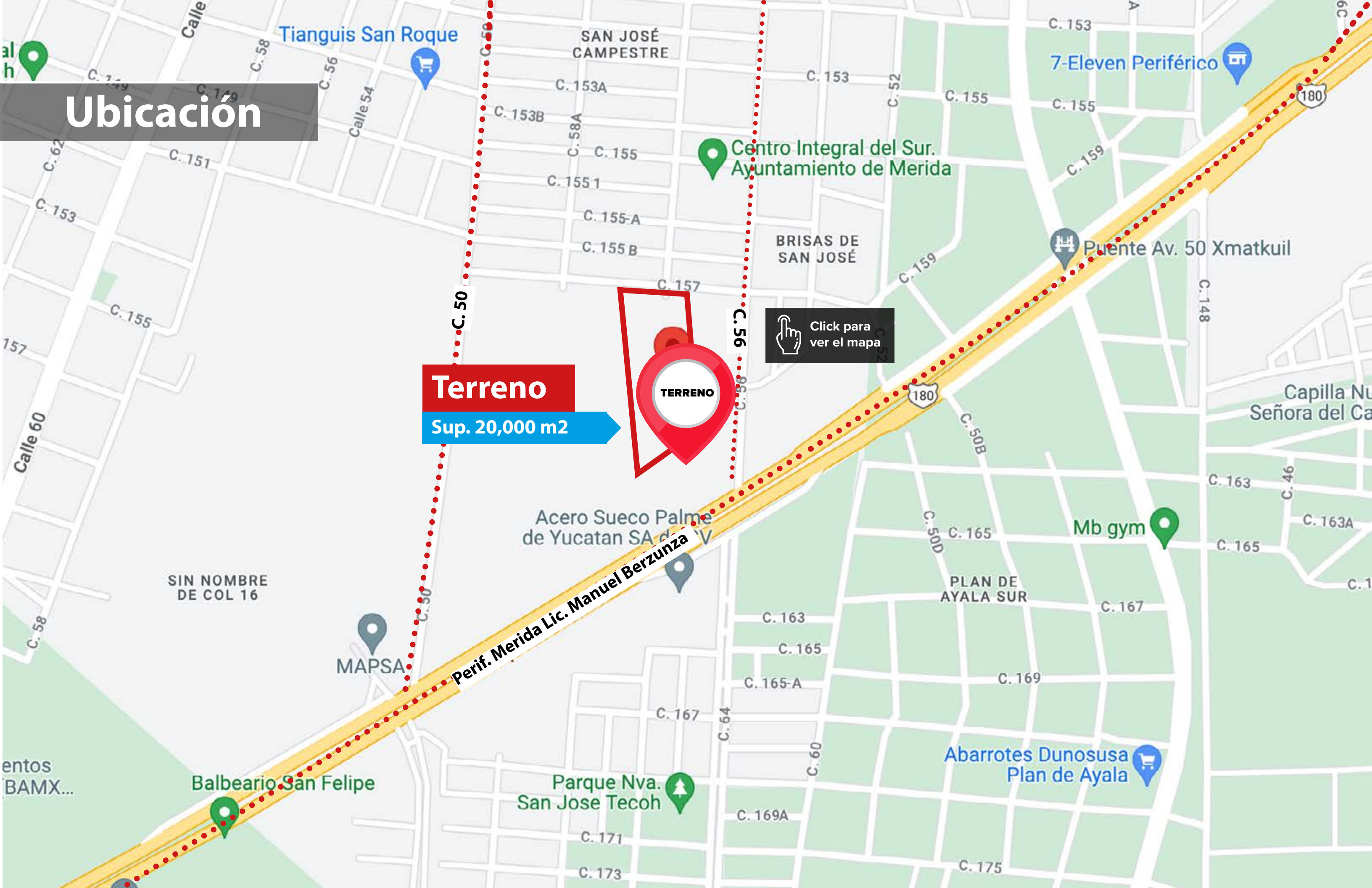

Localización

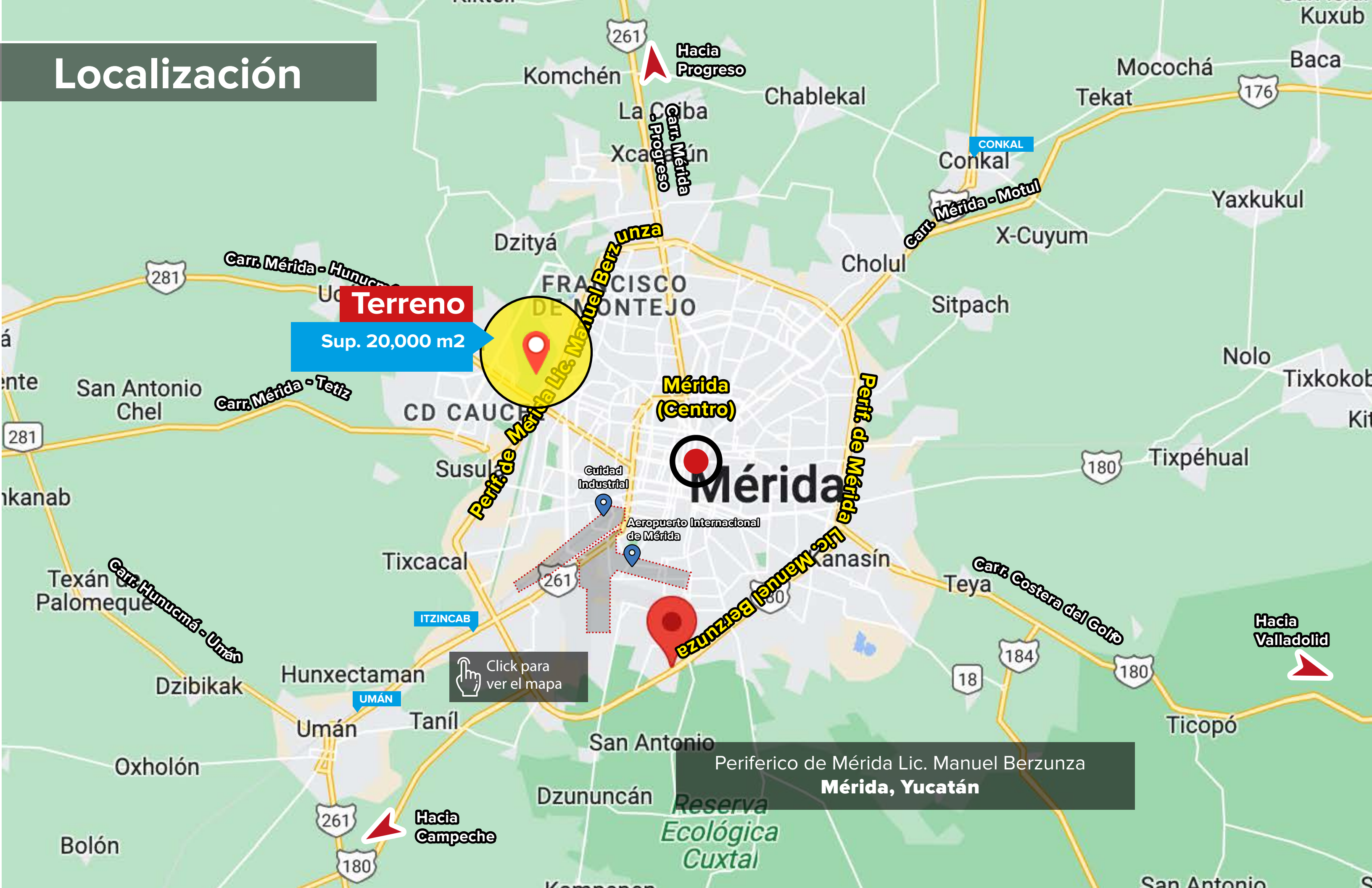

Terreno

Sup. 20,000 m²

Click para ver el mapa

Periferico de Mérida Lic. Manuel Berzunza
Mérida, Yucatán

MERCOTAB

Bienes raíces



Jaime Juárez



(993) 170 92 00



Click para
Contactar



(993) 316 17 09



info@mercotab.mx

www.mercotab.mx



La Oferta Inmobiliaria de
Primer Nivel en el Estado